

zasilania do oświetlenia
dy w ladzie ok. 9 punktów

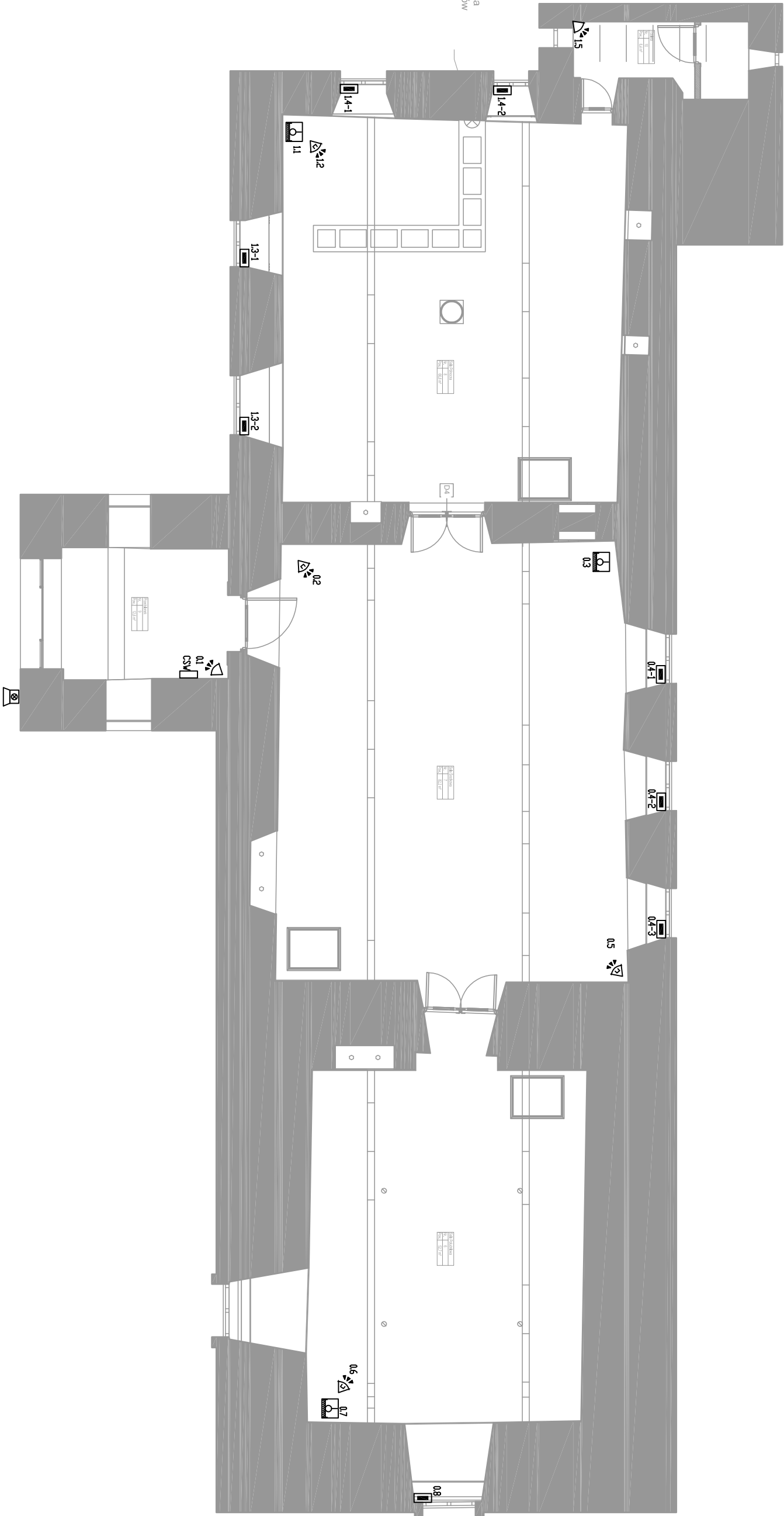

1 Rzut parteru
1 : 50

- czujka PIR
- czujka sufitowa
- czujka styczna szkła
- kontroler
- sygnalizator optyczno - akustyczny

Dworaczyk

rchitektura

Nr rysunku
E5

Biuro projektowe DWORACZYK-ARCHITEKTURA			
39-400 Tamobrzeg, Al. Warszawska 170D			
600 338 494, 600 505 918 www.d-architektura.com.pl			
gajekada@gmail.com, dworaczykani@gmail.com			
Obiekt/adres inwestycji:			
Remont pomieszczeń parteru Ratusza, 27-600 Sandomierz, Rynek 1			
Inwestor			
Gmina Sandomierz, Pl. Poniatowskiego 3 27-600 Sandomierz			

Projektant	Podpis	Specjalność	Nr. upr.
inż. Paweł Piwowar		elektryczna	E-117/02
Sprawdzający	Podpis	Specjalność	Nr. upr.
mgr inż. Bartosz Budzik		elektryczna	E-217/02

Tytuł rysunku			
Rzut parteru - instalacja sygnalizacji włamania			
Stadium			
Projekt budowlano - wykonawczy	Data	Skala	
	04.2016		1 : 100